# Que mettre, où trouver et ou déposer la boîte jaune de Dastri ?

Comme vous le savez, l'éco-organisme DASTRI, prend en charge  la collecte et l'élimination des boîtes à aiguilles, appelées « boîtes jaunes ».  La Fédération vous en dit plus !

Il existe  deux tailles, la grande et la petite.

La grande boîte vous permet de stocker à votre domicile des quantités importantes de déchets de soins et ainsi de  limiter vos déplacements pour rapporter ces déchets. Elle est faite pour répondre à tous les besoins des patients :

- Volume important pour les traitements de longue durée ;

- Hauteur adaptée à tout type de stylo injecteur ;

- Ouverture du couvercle adaptée aux applicateurs des capteurs de glycémie en continu et autres dispositifs volumineux.

La petite boîte est proposée en priorité :

- Aux utilisateurs d'autotests VIH ;

- Aux personnes en situation de mobilité (par exemple, lors des vacances) ;

- Aux personnes auxquelles a été prescrit un traitement de courte durée ;

- Aux enfants.

## Et que met-on dans la boîte jaune ?

Cette boîte permet de récupérer 12 catégories de piquants, coupants et tranchants (PCT). On vous dit tout en image !

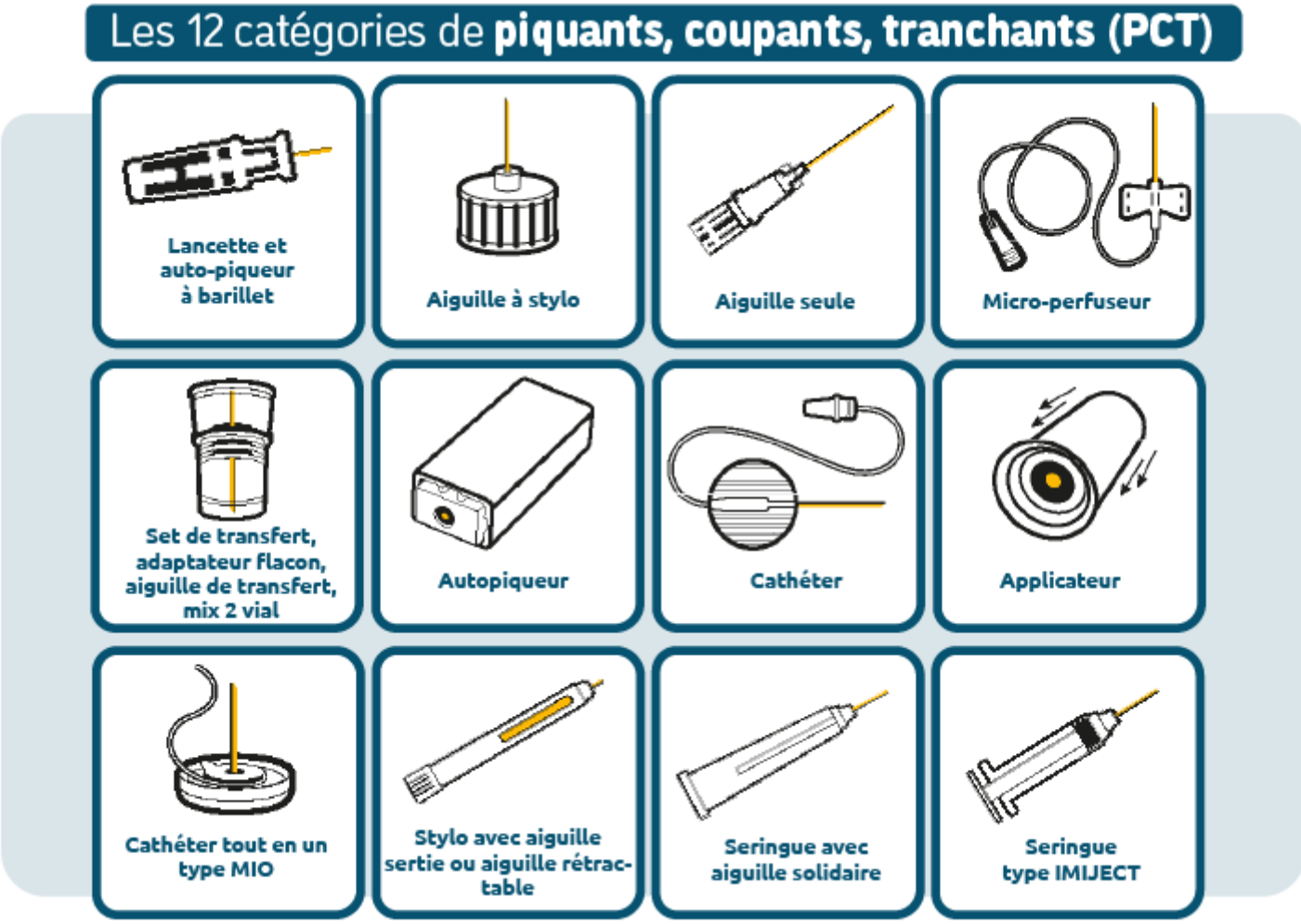


La boîte jaune vous permet de stocker vos déchets en toute sécurité pour vous-même et pour les autres.

## Où trouver la boîte jaune ?

La réponse est simple car l'ensemble du réseau des pharmacies distribue gratuitement les boîtes jaunes. Sur simple présentation d'une ordonnance ou lors de l'achat d'un autotest de diagnostic de maladies infectieuses transmissibles, des boîtes à aiguilles sont remises aux bénéficiaires du dispositif DASTRI : patients en auto-traitement ou utilisateurs d'autotests de diagnostic de maladies infectieuses transmissibles.

## Et après utilisation, je la dépose où ?

Là aussi, la réponse est simple ! Le réseau de collecte de DASTRI est constitué de près de 20 000 points de collecte différents : 19 000 pharmacies et 1 000 déchèteries. Pour trouver le point de collecte le plus proche de chez vous, c'est ici : https://www.dastri.fr/nous-collectons/

En résumé :

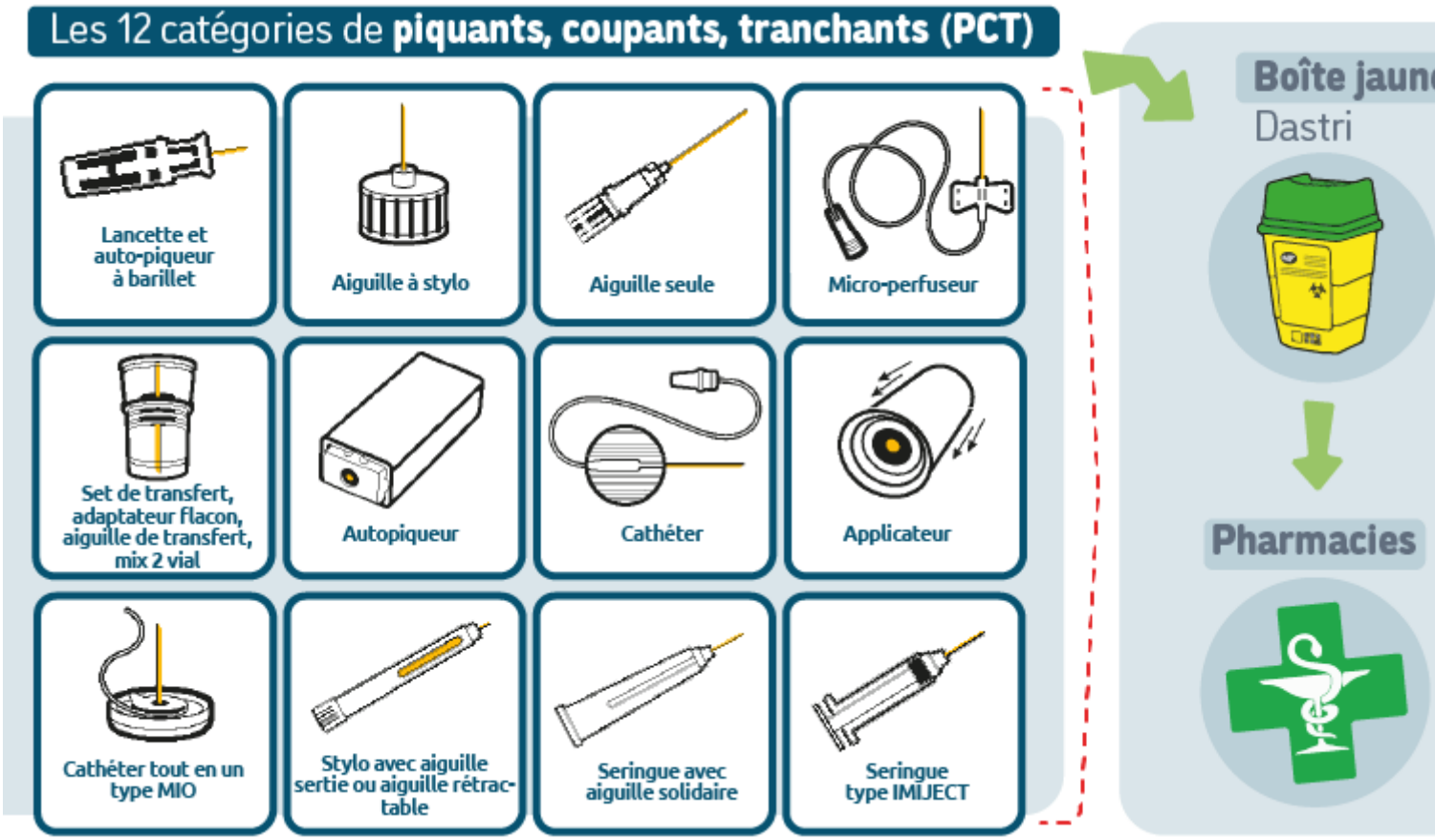


Pour en savoir plus, rendez-vous sur le site dédié Dastri où vous trouverez de nombreuses vidéos explicatives avec de précieuses informations : https://www.dastri.fr/patients/

Découvrez également notre article sur : Gestes de tri des produits de santé : on vous dit tout !